



PORTARIA Nº 271 /2001

O Diretor Presidente da **Empresa Metropolitana de Transportes Urbanos-EMTU/Recife**, no uso das atribuições que lhe são conferidas pelo Art. 4º incisos I e VIII, da Lei 8.043 de 19 de novembro de 1979;

CONSIDERANDO os deveres da **EMTU/Recife** de sanar as graves irregularidades cometidas na operação dos serviços de transporte coletivo da Região Metropolitana do Recife, e o atendimento ao interesse dos usuários, previstos no art. 106, inciso III, do Regulamento dos Transportes Públicos de Passageiros - **RTPP/RMR**;

CONSIDERANDO a grave situação dos serviços prestados pela operadora **Rodoviária Rio Pardo Ltda.**, com a constatação, através de vistoria realizada pelo Departamento de Fiscalização do **STPP/RMR – DEF**, na frota dessa Empresa de veículos sem condições de tráfego, em termos de segurança e qualidade;

CONSIDERANDO os riscos à integridade física dos usuários decorrentes da situação precária dos referidos veículos em operação;

CONSIDERANDO que a operadora já havia sido advertida pela EMTU/Recife, através da CARTA DP Nº 245/99 e CARTA Nº 890/01, para que fosse regularizado os serviços prestados aos usuários do STPP/RMR;

CONSIDERANDO o disposto no Art. 106, parágrafos Primeiro e Segundo do RTPP/RMR;

RESOLVE:

I - Suspender a operação das Linhas **531 – CASA AMARELA (Rosa e Silva) e 533 – CASA AMARELA (bacurau)** da permissionária **RODOVIÁRIA RIO PARDO LTDA.**, por um período de 90 (noventa) dias a partir de 00:00 hora do dia 08 de dezembro de 2001;



Gráfico Comparativo da Situação da Rodoviária Rio Pardo Ltda

Itens com Irregularidade de Conservação e de Segurança comparados a frota total (em %)



Gráfico da Situação Atual dos Ônibus da Rodoviária Rio Pardo Ltda Itens com Irregularidade de Conservação comparados a frota total (em %)



Gráfico da Situação Atual dos Ônibus da Rodoviária Rio Pardo Ltda Itens com Risco de Segurança comparados a frota total (em %)

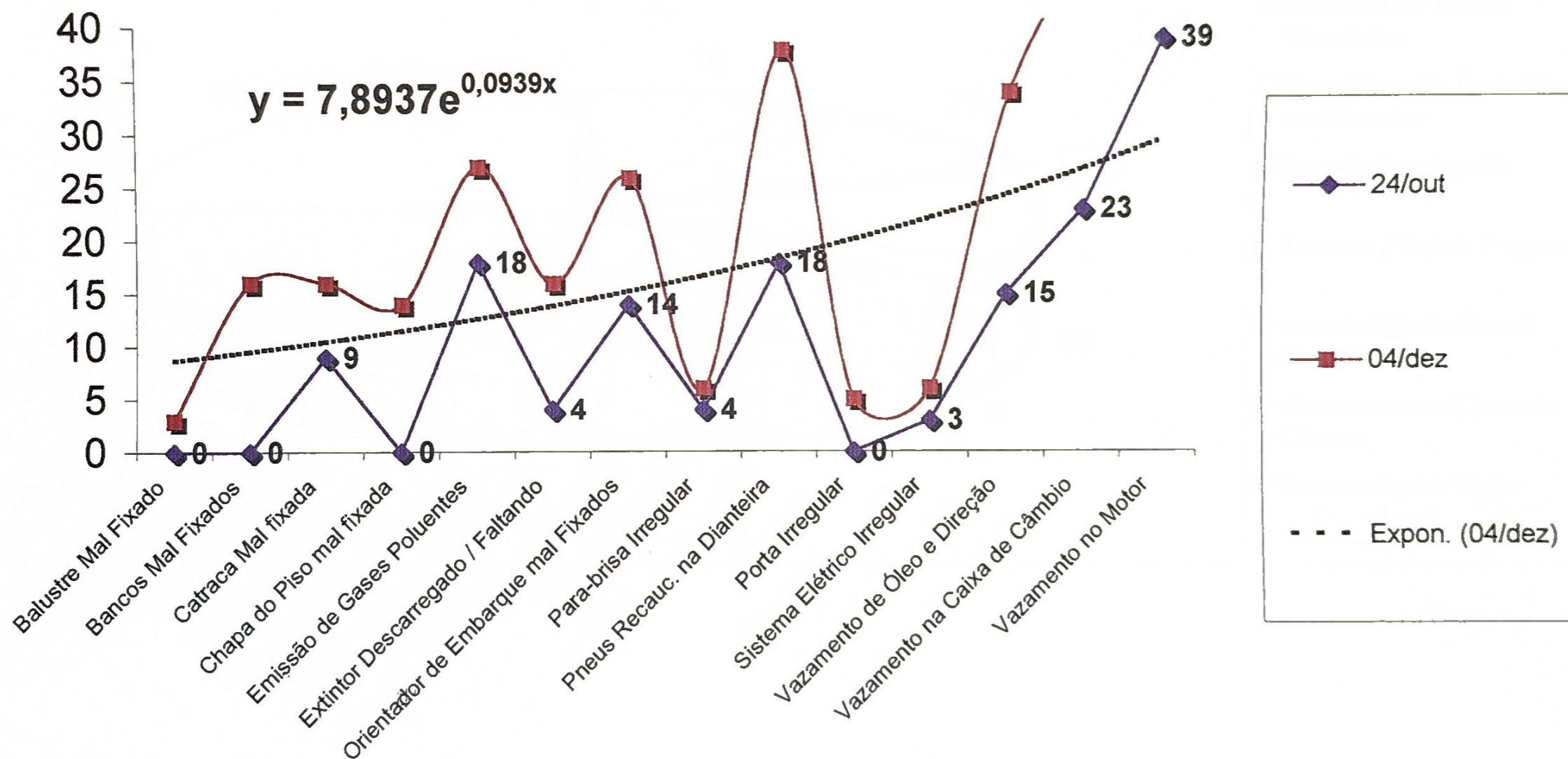

RELATÓRIO DA SITUAÇÃO ATUAL DOS ÔNIBUS DA RODOVIÁRIA RIO PARDO LTDA / PLANILHA COMPARATIVA

DATA: 04/12/2001

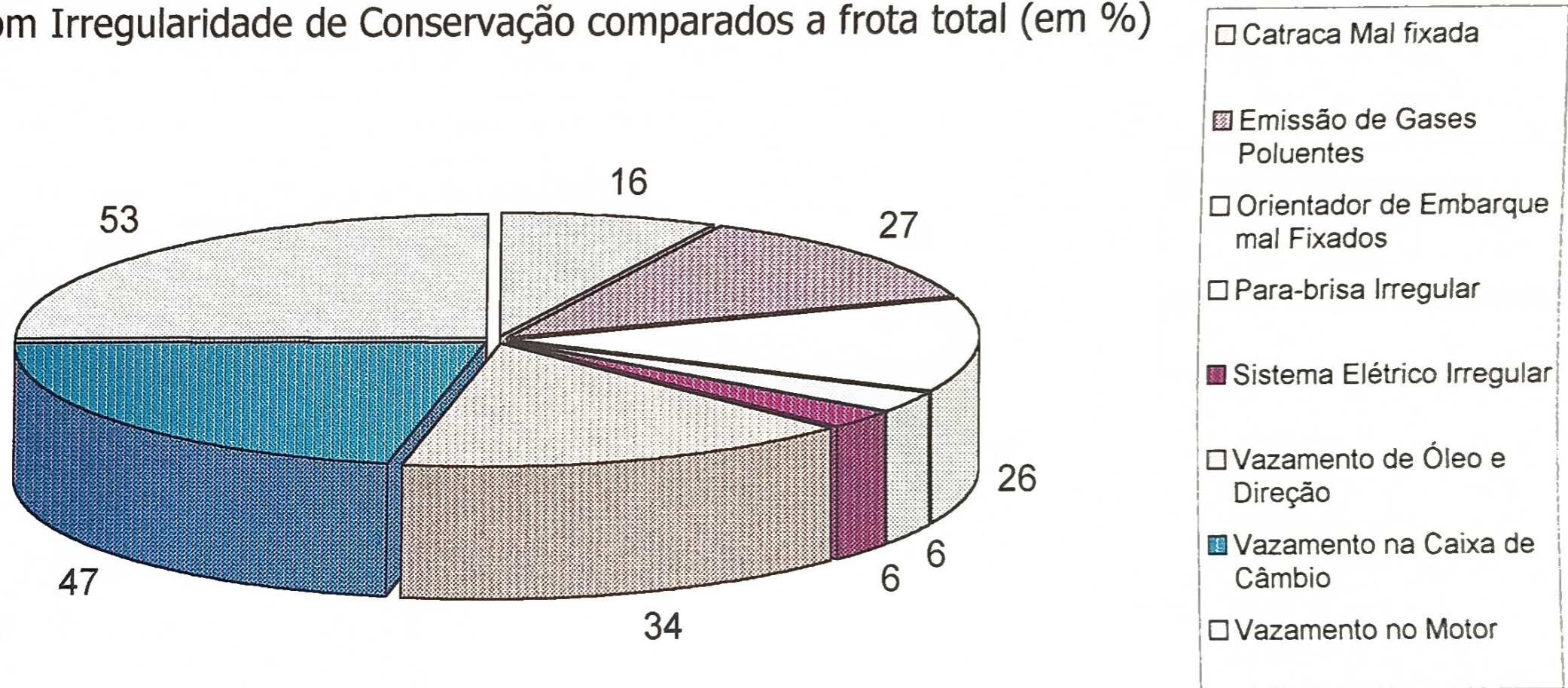
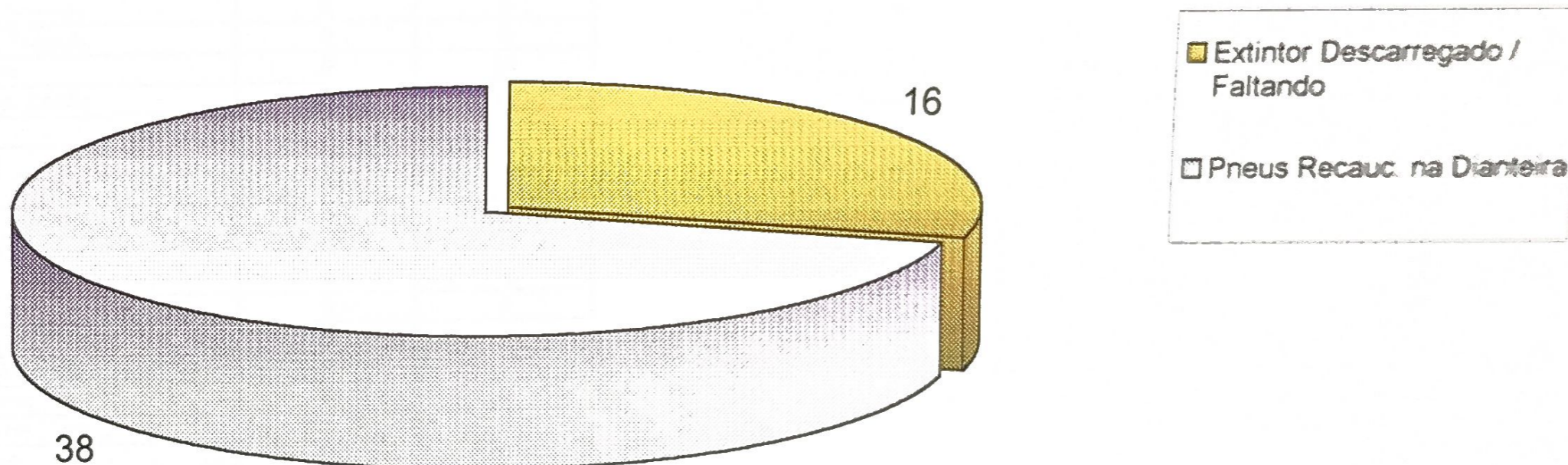
DEFEITOS	DATA DA VISTORIA	
	24/out	04/dez
Balustre Mal Fixado	0	3
Bancos Mal Fixados	0	16
Barra de Direção / Terminal Irregular	0	0
Barra de Direção Soldada	0	0
Caixa de Direção Folgada	0	0
Catraca Mal fixada	9	16
Chapa do Piso mal fixada	0	14
Chassis Soldado	0	0
Chassis Trincado	0	0
Diferencial Irregular	0	0
Equipamento de Painel Irregular	0	0
Emissão de Gases Poluentes	18	27
Extintor Descarregado / Faltando	4	16
Faltando Amotecedor	0	0
Faltando cinta de seg. de transm.	0	0
Faltando Vidro na Janela	0	0
Feixe / Suporte Irregular	0	0
Lamina do Feixe de Mola Queb.	0	0
Limpador Faltando	0	0
Orientador de Embarque mal Fixados	14	26
Para-brisa Irregular	4	6
Pneus Recauc. na Dianteira	18	38
Porta Irregular	0	5
Sistema Elétrico Irregular	3	6
Transmissão Irregular	0	0
Vazamento de Óleo e Direção	15	34
Vazamento de Óleo no Diferencial	0	0
Vazamento na Caixa de Câmbio	23	47
Vazamento no Motor	39	53
Vazamento Pneumático	0	0



DEFEITOS	Nº DE ORDEM																	Total (%)		
	189	190	192	193	194	195	197	198	201	203	204	205	206	210	212	214	215		216	
Balustre Mal Fixado																				3
Bancos Mal Fixados																				16
Barra de Direção / Terminal Irregular																				0
Barra de Direção Soldada																				0
Caixa de Direção Folgada																				16
Catraca Mal fixada																				14
Chapa do Piso mal fixada																				0
Chassis Soldado																				0
Chassis Trincado																				0
Diferencial Irregular																				0
Equipamento de Painel Irregular																				27
Emissão de Gases Poluentes																				15
Extintor Descarregado / Faltando																				0
Faltando Amotecedor																				0
Faltando cinta de seg. de transm.																				0
Faltando Vidro na Janela																				0
Feixe / Suporte Irregular																				0
Lamina do Feixe de Mola Queb.																				0
Limpador Faltando																1				26
Orientador de Embarque mal Fixados																			1	6
Para-brisa Irregular																			1	38
Pneus Recauc. na Dianteira																			1	5
Porta Irregular																			1	6
Sistema Elétrico Irregular																			1	0
Transmissão Irregular																				34
Vazamento de Óleo e Direção																				0
Vazamento de Óleo no Diferencial																			1	47
Vazamento na Caixa de Câmbio																			1	53
Vazamento no Motor																			1	0
Vazamento Pneumático																				0
Total	0	0	0	0	0	0	5	0	0	1	0	0	0	0	0	5	0	4	0	0



RELATÓRIO DA SITUAÇÃO ATUAL DOS ÔNIBUS DA RODOVIÁRIA RIO PARDO LTDA

Data: 04/12/2001

DEFEITOS	Nº DE ORDEM																				Total (%)	
	150	152	153	154	155	156	158	159	161	162	163	164	165	166	182	183	184	185	186	187		
Balustre Mal Fixado																						2
Bancos Mal Fixados										1												12
Barra de Direção / Terminal Irregular																						0
Barra de Direção Soldada																						0
Caixa de Direção Folgada																						0
Catraca Mal fixada																						13
Chapa do Piso mal fixada																						11
Chassis Soldado																						0
Chassis Trincado																						0
Diferencial Irregular																						0
Equipamento de Painel Irregular																						0
Emissão de Gases Poluentes												1										21
Extintor Descarregado / Faltando														1								12
Faltando Amotecedor																						0
Faltando cinta de seg. de transm.																						0
Faltando Vidro na Janela																						0
Feixe / Suporte Irregular																						0
Lamina do Feixe de Mola Queb.																						0
Limpador Faltando																						0
Orientador de Embarque mal Fixados				1						1			1				1					19
Para-brisa Irregular																						4
Pneus Recauc. na Dianteira				1						1							1	1				27
Porta Irregular																						4
Sistema Elétrico Irregular													1			1	1					3
Transmissão Irregular																						0
Vazamento de Óleo e Direção																						27
Vazamento de Óleo no Diferencial																						0
Vazamento na Caixa de Câmbio				1						1			1		1	1	1			1		35
Vazamento no Motor				1						1			1		1	1	1	1		1		40
Vazamento Pneumático																						0
Total	0	0	0	4	0	0	0	0	0	0	5	0	1	4	1	2	3	5	2	2	0	

DEFEITOS	Nº DE ORDEM																				Total (%)
	121	122	123	124	125	127	128	129	130	131	132	133	137	138	139	140	141	142	143	144	
Balustre Mal Fixado																					2
Bancos Mal Fixados																					9
Barra de Direção / Terminal Irregular																					0
Barra de Direção Soldada																					0
Caixa de Direção Folgada																					0
Catraca Mal fixada														1							10
Chapa do Piso mal fixada																					9
Chassis Soldado																					0
Chassis Trincado																					0
Diferencial Irregular																					0
Equipamento de Painel Irregular																					0
Emissão de Gases Poluentes	1		1		1		1		1		1	1									16
Extintor Descarregado / Faltando																					9
Faltando Amotecedor																					0
Faltando cinta de seg. de transm.																					0
Faltando Vidro na Janela																					0
Feixe / Suporte Irregular																					0
Lamina do Feixe de Mola Queb.																					0
Limpador Faltando																					0
Orientador de Embarque mal Fixados																					12
Para-brisa Irregular																					3
Pneus Recauc. na Dianteira		1					1			1											18
Porta Irregular																					3
Sistema Elétrico Irregular																					0
Transmissão Irregular																					0
Vazamento de Óleo e Direção																					21
Vazamento de Óleo no Diferencial																					0
Vazamento na Caixa de Câmbio														1							22
Vazamento no Motor													1								25
Vazamento Pneumático																					0
Total	1	1	1	0	1	0	2	0	1	1	1	1	0	3	0	0	0	0	0	0	

Data: 04/12/2001

DEFEITOS	Nº DE ORDEM																				Total (%)
	053	055	058	059	062	063	064	065	069	072	073	074	075	076	077	078	116	118	119	120	
Balustre Mal Fixado																1					1
Bancos Mal Fixados												1	1			1					7
Barra de Direção / Terminal Irregular																					0
Barra de Direção Soldada																					0
Caixa de Direção Folgada																					0
Catraca Mal fixada																1			1	1	7
Chapa do Piso mal fixada											1	1				1					7
Chassis Soldado																					0
Chassis Trincado																					0
Diferencial Irregular																					0
Equipamento de Painel Irregular																					0
Emissão de Gases Poluentes												1					1		1		7
Extintor Descarregado / Faltando			1									1				1					7
Faltando Amotecedor																					0
Faltando cinta de seg. de transm.																					0
Faltando Vidro na Janela																					0
Feixe / Suporte Irregular																					0
Lamina do Feixe de Mola Queb.																					0
Limpador Faltando																					0
Orientador de Embarque mal Fixados	1											1				1				1	10
Para-brisa Irregular			1																		2
Pneus Recauc. na Dianteira	1															1		1	1	1	12
Porta Irregular												1									2
Sistema Elétrico Irregular																					0
Transmissão Irregular																					0
Vazamento de Óleo e Direção	1			1				1				1	1			1			1		17
Vazamento de Óleo no Diferencial																					0
Vazamento na Caixa de Câmbio	1		1					1				1	1			1				1	17
Vazamento no Motor	1		1	1				1				1	1						1	1	19
Vazamento Pneumático																					0
Total	5	0	4	2	0	0	0	3	0	0	0	8	6	0	0	9	1	1	5	5	



MÊS	RIO	RIO	STPP	STPP
JAN	45	13%	619	7%
FEV	44	13%	665	8%
MAR	19	6%	968	11%
ABR	18	5%	682	8%
MAI	33	10%	824	9%
JUN	29	9%	766	9%
JUL	47	14%	876	10%
AGO	32	9%	1087	12%
SET	27	8%	957	11%
OUT	45	13%	1286	15%
	339		8730	

EVOLUÇÃO DAS RECLAMAÇÕES RIO X STPP

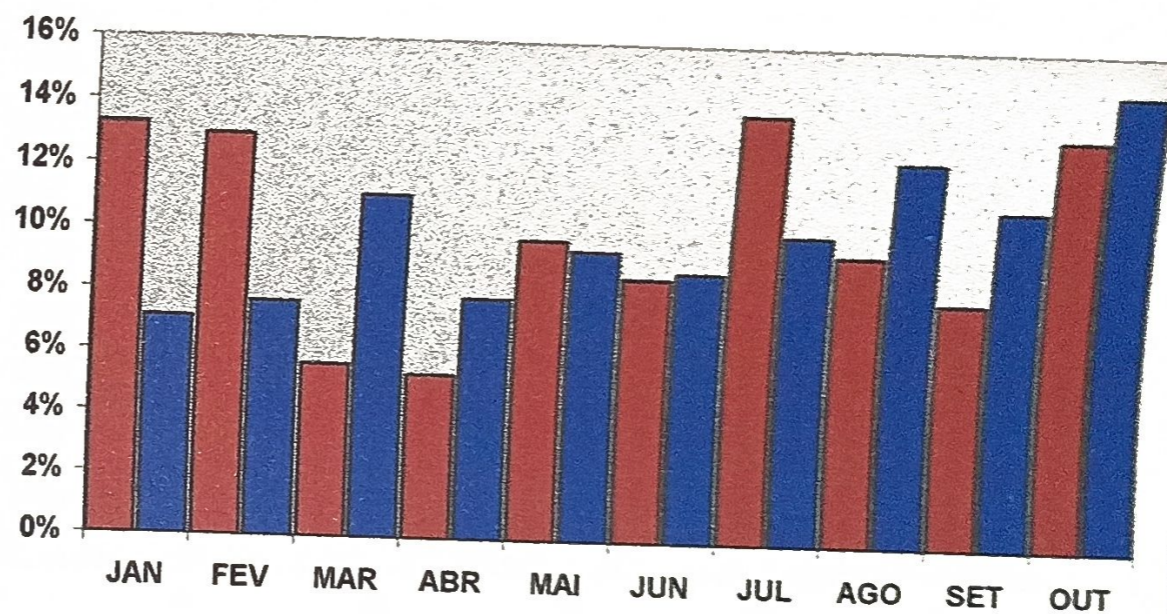

EVOLUÇÃO DAS RECLAMAÇÕES RIO X STPP

